

みやはら 6月 号

社会福祉法人さいたま市社会福祉事業団
さいたま市立宮原児童センター
さいたま市宮原老人憩いの家



さいたま市北区宮原町 4-66-13
TEL/FAX 048-667-3808
<https://www.saicity-j.or.jp/>

児童センターだより【幼児向け】 令和8年6月1日発行

フキタイム

10・24日(水)

《内容》3歳くらいまでの未就学児とその保護者を対象に体操、手遊び、絵本の読み聞かせ、親子のふれあい遊びなどを行います。時間：10:30～10:50

今月の週末フキタイムは、14日(日)になります。ぜひ、ご参加ください。
時間10:30～11:00

お誕生日会は、フキタイムと一緒にいきます。24日(水)
対象：未就学児とその保護者
時間：10:30～11:00



ハイハイサロン

4・18日(木)

時間11:00～11:30

《内容》0歳から1歳くらいまでの赤ちゃんとその保護者を対象としたサロンです。お気軽にご参加ください。



大きくなったかな

12日(金)

時間 10:30～11:30

身体測定ができます。

お気軽にどうぞ!



宮原児童センターの Instagramはこちらです。



6月の予定



日	月	火	水	木	金	土
	1	2	3	4	5	6
		※		ハイハイサロン		
7	8	9	10	11	12	13
		※	フキタイム		大きくなったかな	
14	15	16	17	18	19	20
週末フキタイム		※		ハイハイサロン		工作タイム
21	22	23	24	25	26	27
			フキタイム お誕生日会		家庭児童相談員来館 おままごとごっこ	工作タイム
28	29	30				
		※				

●お知らせ●※各事業にある“申込み”の受付時間に
つきましては、10時～17時までとさせていただきます。

※印(火曜日)の10:30～12:00は、
他の事業の為、遊戯室の利用ができません。

26日(木)は、
おままごとごっこです。
時間 10:30～11:45
北区保健支援課より、
家庭児童相談員さんが来てくれます。



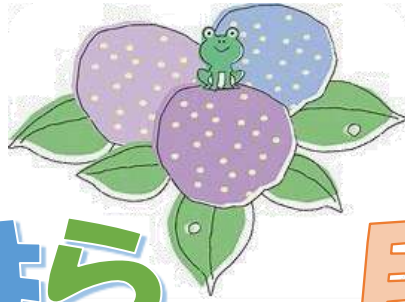

6

みやはら 月号

社会福祉法人さいたま市社会福祉事業団
さいたま市立宮原児童センター
さいたま市宮原老人憩いの家



さいたま市北区宮原町 4-66-13
TEL/FAX 048-667-3808
<https://www.saicity-j.or.jp/>

児童センターだより【児童向け】 令和8年6月1日発行

こうさく
工作タイム

ふしぎのくに
不思議の国の

いろか
色が変わるスライム

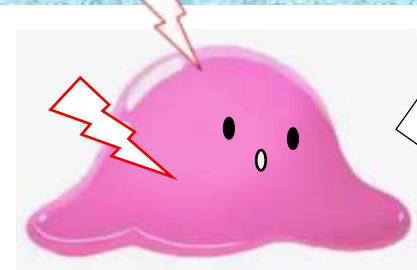

か 20日・27日(土)

じかん 時間：10：30～11：30

たいしょう しょうがくせい 対象：小学生
ていいん かくじつ 定員：各日ともに 8名まで
もうしこ がつ にち もく うけつけ 申込み：6月11日(木)から受付します。

きらきらこいのぼり

じどうふくしゅうかん こどもまんなか児童福祉週間

みんなが病気をしないで、大きく、たくましく育つように鯉のぼりさんが応援してくれています。

こいのぼりづくりに参加してくれた皆さん

ありがとうございました！！



まいしゅうにちようび
毎週日曜日の

16：30～17：30は、

たっきゅう
卓球タイムです。



かぞく ともだち たの
ご家族お友達と楽しくあそぼう！

休館日
のお知らせ



6月はありません



宮原児童
センターの
Instagramは
←こちらです。



宮原児童
センター

こちらも
チェック
してね！



X 児童センター
18 館共通